

ECG

Nombre: PEÑA AGUILAR MILTON

N° de clínica:

SN:0003135

Sexo:Masculino

Edad:30Y

Sección:

N° de caso

N° de caso:

Fecha:04/11/2024 12:40:20

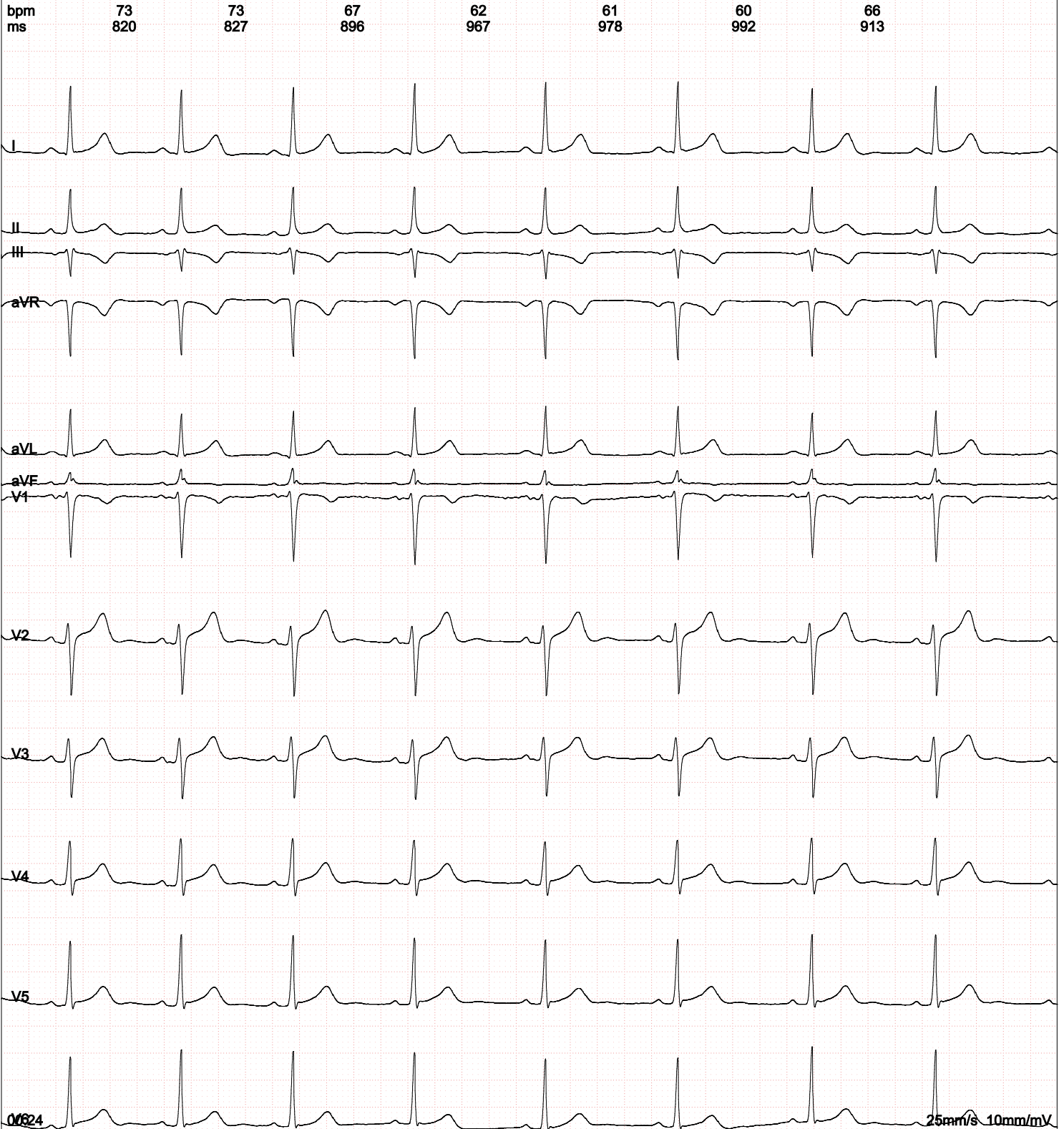

Frecuencia:	1000 Hz	Intervalo PR:	146 ms	Solicitud: Latidos totales88 ,Latidos normales87 ,VE 1 . Normal Sinus Rhythm;Longitudinal Left axis deviation;
Tiempo de muestra:	80 s	Intervalo QT:	405 ms	
FC:	67 bpm	Intervalo QTc :	427 ms	
Intervalo P:	104 ms	Eje P :	10,9deg	
Intervalo QRS:	89 ms	Eje QRS:	19,2deg	
Intervalo T :	217 ms	Eje T :	0,7deg	

Firma del médico: